

PERSYARATAN DAN MEKANISME SELEKSI

BEASISWA KIP-KULIAH

UNIVERSITAS NAHDLATUL ULAMA YOGYAKARTA

Kuota Beasiswa KIP-Kuliah di Universitas Nahdlatul Ulama Yogyakarta adalah sebanyak 300 orang.

A. PERSYARATAN

1. Lulusan SMA/SMK sederajat tahun 2021, 2020 atau 2019 yang belum menjadi mahasiswa.
2. Belum pernah ditetapkan sebagai penerima beasiswa KIP Kuliah di salah satu Perguruan Tinggi di bawah Kemendikbud.
3. Dinyatakan lulus seleksi calon mahasiswa Universitas Nahdlatul Ulama Yogyakarta melalui alur seleksi Beasiswa KIP Kuliah
4. Pemegang atau pemilik KIP atau dari keluarga tidak mampu, dengan ketentuan sebagai berikut :
 - a. Berasal dari keluarga Program Keluarga Harapan (PKH) atau dari keluarga pemegang Kartu Keluarga Sejahtera (KKS);
 - b. Berasal dari keluarga yang masuk dalam desil kurang dari atau sama dengan kategori 4 (empat) pada Data Terpadu Kesejahteraan Sosial (DTKS) yang diterbitkan oleh Kementerian Sosial.
 - c. Berasal dari Panti Sosial atau Panti Asuhan.
 - d. Berasal dari keluarga tidak mampu secara ekonomi sesuai dengan ketentuan, yang dibuktikan dengan pendapatan kotor gabungan orang tua/wali sebesar Rp 4.000.000,00 (*empat juta rupiah*) atau pendapatan kotor gabungan orang tua/wali dibagi jumlah anggota keluarga maksimal Rp750.000,00 (*tujuh ratus lima puluh ribu rupiah*).

B. MEKANISME PENDAFTARAN DAN SELEKSI

1. Pendaftaran seleksi KIP Kuliah di Universitas Nahdlatul Ulama Yogyakarta diawali dengan pendaftaran secara mandiri di website PMB melalui laman <http://pmb.unu-jogja.ac.id/pendaftaran.php>

2. Setelah melakukan pendaftaran melalui website PMB, pendaftar wajib mengikuti seleksi yang sudah ditentukan dengan alur sebagai berikut :
 - a. Pendaftar mengikuti seleksi administrasi melalui laman <http://pmb.unu-jogja.ac.id/seleksi.php>
 - b. Pendaftar menerima pengumuman DITERIMA oleh UNU Yogyakarta melalui whatsapp.
 - c. Pendaftar melakukan Daftar Ulang melalui laman <http://pmb.unu-jogja.ac.id/daftarulang.php>
 - d. Konfirmasi Pembayaran Daftar Ulang melalui WA Admin
 - e. Pendaftar menerima Nomor Induk Mahasiswa (NIM) melalui whatsapp.
3. Pendaftar seleksi KIP Kuliah melakukan pembuatan akun dan pendaftaran secara mandiri di sistem *online* KIP Kuliah melalui laman <https://kip-kuliah.kemdikbud.go.id/>, dengan memilih proses seleksi mandiri PTS Universitas Nahdlatul Ulama Yogyakarta (pilihan prodi disesuaikan dengan pendaftaran PMB UNU Yogyakarta)

C. KELENGKAPAN BERKAS PENDAFTARAN

- a. Pendaftar yang mengikuti seleksi KIP Kuliah di Universitas Nahdlatul Ulama Yogyakarta wajib mengunggah berkas/dokumen melalui laman <http://pmb.unu-jogja.ac.id/beasiswa.php>. Adapun berkas yang harus diunggah adalah sebagai berikut :

Nomor Berkas	Berkas (Scan PDF dalam 1 file)	Sifat Berkas
1	Kartu Peserta KIP Kuliah	Wajib ada
2	Formulir Peserta KIP Kuliah	Wajib ada
3	Rapor Sekolah semester 1 - 6	Wajib ada
4	Ijazah/Surat Keterangan Lulus	Wajib ada
5	Sertifikat Prestasi	Optional

6	Kartu Indonesia Pintar	Jika tidak memiliki salah satu dari 3 Kartu tersebut atau dalam SIM KIP Kuliah keterangannya "Belum Terdata" maka wajib menyertakan Surat Keterangan Tidak Mampu dari Desa yang disahkan Kecamatan sebagaimana poin berkas 9
7	Kartu Peserta Program Keluarga Harapan	
8	Kartu Keluarga Sejahtera	
9	Surat Keterangan Tidak Mampu	Wajib ada jika mahasiswa tidak memiliki Kartu Indonesia Pintar/Kartu Peserta Program Keluarga Harapan/Kartu Keluarga Sejahtera atau di SIM KIP Kuliah Keterangannya "Belum Terdata"
10	Surat Keterangan Penghasilan Orangtua	Wajib ada/ada keterangan yang menyertai jika berasal dari Panti Sosial atau Panti Asuhan
11	Screenshot/Print-out Keterangan Status DTKS pada SIM KIP Kuliah	Wajib Ada

12	Kartu Keluarga	Wajib ada
13	Foto Rumah	Wajib ada
14	Rekening Listrik	Wajib ada /ada keterangan yang menyertai
15	Tagihan PBB	Wajib ada /ada keterangan yang menyertai

The logo of Universitas Nahdlatul Ulama (UNU) is centered on the page. It features a circular emblem with a green and yellow geometric pattern and several yellow stars. Below the emblem, the acronym 'UNU' is written in a large, bold, green font. Underneath that, the full name 'UNIVERSITAS NAHDLATUL ULAMA YOGYAKARTA' is written in a smaller, green, sans-serif font.
UNU
UNIVERSITAS NAHDLATUL ULAMA
YOGYAKARTA

KETENTUAN KHUSUS

A. KOMPONEN KIP KULIAH

Pendaftar yang lolos seleksi Beasiswa KIP Kuliah (Penerima KIP Kuliah UNU Yogyakarta) berhak mendapatkan bantuan biaya pendidikan sebagai berikut :

1. Bantuan biaya pendidikan sesuai jangka waktu yang ditentukan, yang dibayarkan langsung ke rekening perguruan tinggi.
2. Bantuan biaya hidup Rp. 700.000,00/bulan yang dibayarkan ke rekening penerima beasiswa KIP Kuliah oleh Kemendikbud.
3. Penerima Beasiswa KIP Kuliah, bershodaqoh untuk kegiatan mahasiswa minimal sebesar Rp. 100.000,00/bulan.
4. Penerima Beasiswa KIP Kuliah wajib meningkatkan prestasi akademik dengan IPK minimal 3.0

B. JANGKA WAKTU PEMBERIAN KIP KULIAH

Program KIP Kuliah Universitas Nahdlatul Ulama Yogyakarta diberikan sejak mahasiswa ditetapkan sebagai penerima Beasiswa KIP Kuliah di Universitas Nahdlatul Ulama Yogyakarta. Jangka waktu pemberian beasiswa KIP Kuliah pada program sarjana, paling lama sampai semester 8 (delapan).

C. PILIHAN PROGRAM STUDI

Program studi yang dapat dipilih oleh pendaftar dalam pola seleksi Beasiswa KIP Kuliah adalah sebagai berikut :

1. Fakultas Ilmu Pendidikan

Pendidikan Guru Sekolah Dasar

Pendidikan Bahasa Inggris

2. Fakultas Industri Halal

Farmasi

Agribisnis

Teknologi Hasil Pertanian

3. **Fakultas Teknologi Informasi**

Informatika

Teknik Komputer

Teknik Elektro

4. **Fakultas Ekonomi**

Manajemen

Akuntansi



UNU

UNIVERSITAS NAHDLATUL ULAMA
YOGYAKARTA

D. ALUR PENDAFTARAN KIP KULIAH UNU YOGYAKARTA

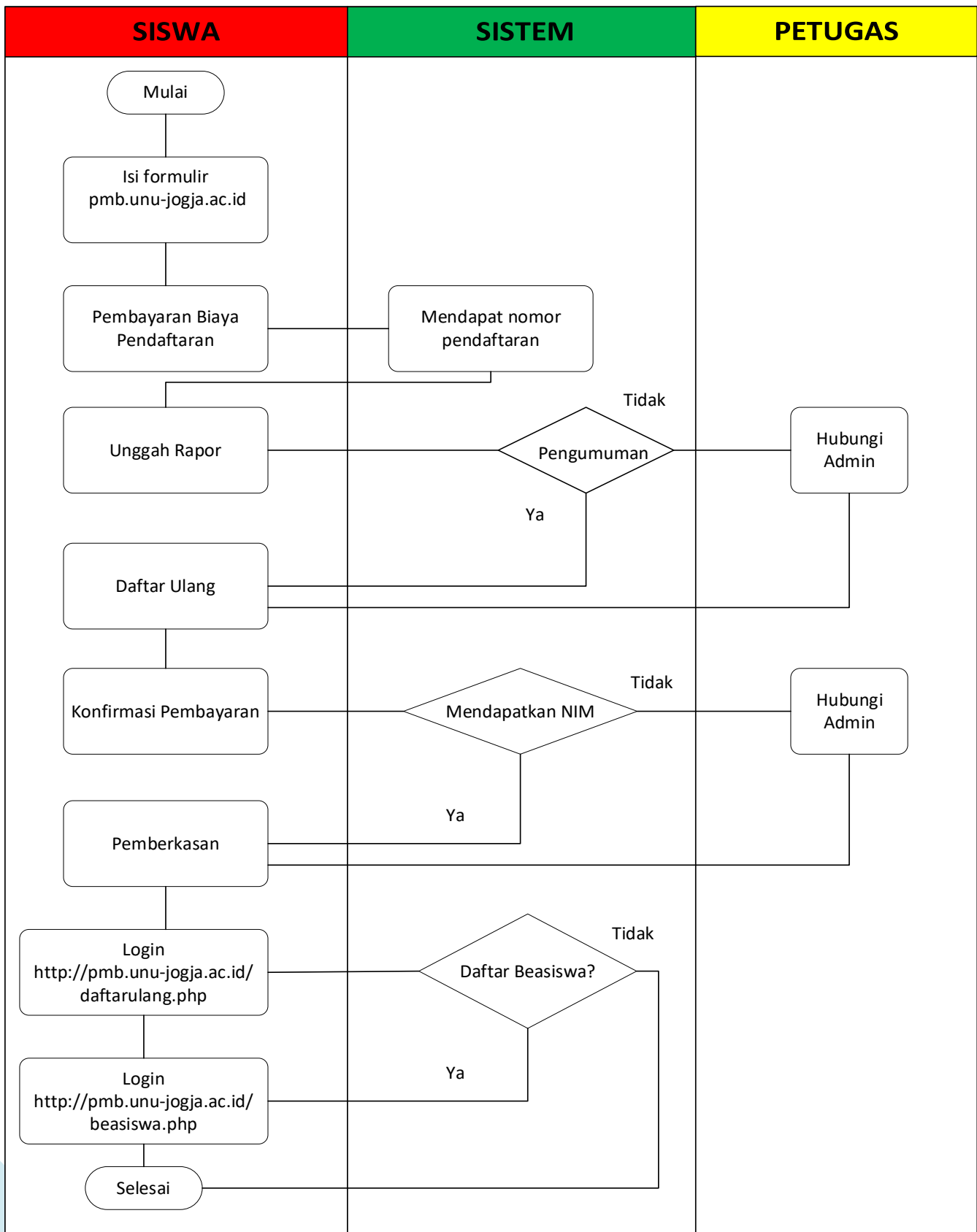

Yogyakarta, 1 Januari 2021

Menyetujui,

Wakil Rektor III

Bidang Kemahasiswaan dan Kerjasama



UNIVERSITAS NAHDLATUL ULAMA
YOGYAKARTA

Dr. Senawi, M.P.

NIP. 19640310 1990031001