



PANDUAN PENERIMAAN MAHASISWA BARU UNIVERSITAS NAHDLATUL ULAMA YOGYAKARTA 2021

S1

JALUR REGULER & JALUR BEASISWA



Pindai di sini untuk
masuk ke laman
PMB UNU Yogyakarta

Sekretariat Panitia UNU Yogyakarta

Jl. Lowanu No.47, Sorosutan, Kec. Umbulharjo, Kota Yogyakarta,
Daerah Istimewa Yogyakarta 55162



<https://pmb.unu-jogja.ac.id/>



0812 2992 0006



KATA PENGANTAR

Assalamu'alaikum Warahmatullahi Wabarakatuh

Yogyakarta dikenal sebagai Kota Pelajar, dengan berbagai tingkat pendidikan. Berkaitan dengan pendidikan tinggi, UNU Yogyakarta ikut berpartisipasi sejak Tahun Ajaran 2017/2018. Berdasarkan Surat Keputusan Nomor 05/UNU.RKT/SK-PMB/I/2021 Tentang Penerimaan Mahasiswa Baru Universitas Nahdlatul Ulama Yogyakarta, UNU Yogyakarta kembali membentuk panitia PMB untuk mendukung terwujudnya visi dan misi lembaga.

Dalam rangka meningkatkan pelayanan kepada calon mahasiswa baru, panitia menerbitkan Panduan Penerimaan Mahasiswa Baru UNU Yogyakarta yang berisi tentang jalur seleksi masuk dan tata cara pendaftaran untuk mempermudah calon mahasiswa dalam memperoleh informasi.

Panduan ini menjelaskan bagaimana alur pendaftaran mahasiswa baru melalui jalur reguler maupun beasiswa. Buku panduan ini diharapkan dapat membantu calon mahasiswa baru dalam proses pendaftaran. Informasi lebih lanjut dapat diakses melalui website <http://pmb.unu-jogja.ac.id/>, email : pmb@unu-jogja.ac.id. Call Center 0812 2992 0006 atau mendatangi kantor di Jl. Lowanu No.47, Sorosutan, Umbulharjo, Kota Yogyakarta, Daerah Istimewa Yogyakarta 55162.

Wassalamu'alaikum Warahmatullahi Wabarakatuh

Yogyakarta, 01 Januari 2021

TIM PMB UNU Yogyakarta



DAFTAR ISI

KATA PENGANTAR	2
DAFTAR ISI	3
A. LATAR BELAKANG	4
B. NAMA KEGIATAN	4
C. JENIS PILIHAN PRODI	4
D. PERSYARATAN UMUM	5
E. JALUR SELEKSI	5
F. MEKANISME PENDAFTARAN	6
G. TATA CARA PENDAFTARAN	6
H. ALUR PENDAFTARAN	12
I. JADWAL PENDAFTARAN	13
J. BIAYA PENDIDIKAN	13
K. PENGUNDURAN DIRI	14



Lampiran Surat Keputusan Rektor

Nomor : 05/UNU.RKT/SK-PMB/I/2021

Tanggal : 12 Januari 2021

Tentang : PENERIMAAN MAHASISWA BARU (PMB) UNIVERSITAS NAHDLATUL ULAMA YOGYAKARTA TAHUN AKADEMIK 2021/2022

A. LATAR BELAKANG

NU dan Universitas Nahdlatul Ulama (UNU) Yogyakarta meyakini bahwa dunia kedepan akan semakin majemuk dan kompleks diikuti dengan meningkatnya potensi konflik dan perpecahan. NU dan UNU Yogyakarta berkomitmen untuk terus mengembangkan sikap moderat dan toleran (wasatiah) ditengah masyarakat untuk menciptakan relasi sosial yang damai dan harmonis. UNU Yogyakarta sebagai pusat pengembangan IPTEK dan telanta tunggal, UNU Yogyakarta mengembangkan model pendidikan tinggi yang berbasis spirit wasatiah, relevan dengan kemajuan zaman, high, memberikan value added, serta berorientasi pada social impact.

UNU Yogyakarta sebagai lokomotif pendidikan NU dan masyarakat, demografi NU sangat besar diperkirakan mencakup 180 juta warga, 28.000 pesantren, 5 juta santri, 48.000 lembaga pendidikan, serta 36 Universitas di bawah naungan NU. UNU Yogyakarta berikhtiar menjadi lokomotif transformasi pendidikan yang menarik gerbong-gerbong NU secara khusus dan masyarakat Indonesia secara umum. Mendukung UNU Yogyakarta sama dengan mendukung jama'ah NU dan Indonesia.

B. NAMA KEGIATAN

Penerimaan Mahasiswa Baru Universitas Nahdlatul Ulama Yogyakarta Tahun Akademik 2021/2022.

C. JENIS PILIHAN PRODI

1. Fakultas Pendidikan
 - a. Pendidikan Guru Sekolah Dasar
 - b. Pendidikan Bahasa Inggris
2. Fakultas Ekonomi
 - a. Manajemen
 - b. Akuntansi
3. Fakultas Teknologi Informasi
 - a. Informatika
 - b. Teknik Elektro



- c. Teknik Komputer
- 4. Fakultas Industri Halal
 - a. Farmasi
 - b. Agribisnis
 - c. Teknologi Hasil Pertanian
- 5. Fakultas Dirasah Islamiyah
Studi Islam Interdisipliner

D. PERSYARATAN UMUM

Persyaratan umum pendaftaran mahasiswa baru Universitas Nahdlatul Ulama Yogyakarta, sebagai berikut :

- a. Warga Negara Indonesia atau Asing
- b. Siswa lulusan SMA/SMK/MA/ sederajat.
- c. Mengikuti seleksi masuk secara online

E. JALUR SELEKSI

Universitas Nahdlatul Ulama Yogyakarta membuka pendaftaran mahasiswa baru dengan jalur seleksi :

1. Jalur Reguler

Jalur regular merupakan jalur penerimaan mahasiswa secara umum yang tidak masuk dalam klasifikasi jalur beasiswa.

2. Jalur Beasiswa

a. Beasiswa Prestasi Akademik

Beasiswa ini didedikasikan kepada para lulusan terbaik sekolah rangking 1 s/d 5 yang dibuktikan dengan surat rekomendasi Kepala Sekolah, mendapat keringanan **bebas sumbangan pengembangan akademik.**

b. Beasiswa Prestasi Non Akademik

Beasiswa ini didedikasikan kepada para lulusan berprestasi minimum tingkat provinsi pada bidang olahraga, seni, teknologi yang dibuktikan dengan sertifikat kejuaraan, mendapat keringanan **bebas sumbangan pengembangan akademik.**

c. Beasiswa Tahfidz

Beasiswa ini didedikasikan kepada para hafidz/hafidzoh yang memiliki hafalan minimum **15 juz** dibuktikan dengan sertifikat tahfidz, **mendapat keringanan bebas sumbangan pengembangan akademik.**

d. Beasiswa KIP-Kuliah

Program beasiswa ini diperuntukkan bagi mahasiswa yang diterima di Perguruan Tinggi termasuk penyandang disabilitas dengan prioritas sasaran mahasiswa pemegang KIP, mahasiswa dari keluarga miskin/rentan miskin dan/atau dengan pertimbangan khusus, mahasiswa afirmasi (papua dan papua barat serta 3T dan TKI) serta mahasiswa terkena bencana, konflik sosial atau kondisi khusus

F. MEKANISME PENDAFTARAN

Mekanisme pendaftaran Mahasiswa Baru Universitas Nahdlatul Ulama Yogyakarta adalah :

- 1) Pendaftaran online melalui website : <https://pmb.unu-jogja.ac.id/>
- 2) Pembayaran biaya pendaftaran sebesar Rp. 250.000.- melalui transfer ke Bank BNI No.Rek 999192693, kode Bank 009 A.n. UNIVERSITAS NAHDLATUL ULAMA YOGYAKARTA
- 3) Konfirmasi pembayaran melalui whatsapp admin : 0812-2992-0006 dan atau email pmb@unu-jogja.ac.id
- 4) Melakukan seleksi administrasi <https://pmb.unu-jogja.ac.id/>
- 5) Seleksi wawancara khusus untuk **Prodi Studi Islam Interdisipliner**
- 6) Pengumuman Penerimaan Mahasiswa Baru
- 7) Daftar Ulang (Pembayaran Biaya Pendidikan dan Kelengkapan Berkas) Online di : <https://pmb.unu-jogja.ac.id/>

G. TATA CARA PENDAFTARAN

Tata cara pendaftaran mahasiswa baru lebih detail adalah sebagai berikut :

a. Pendaftaran Online

- 1) Buka website : <https://pmb.unu-jogja.ac.id/>

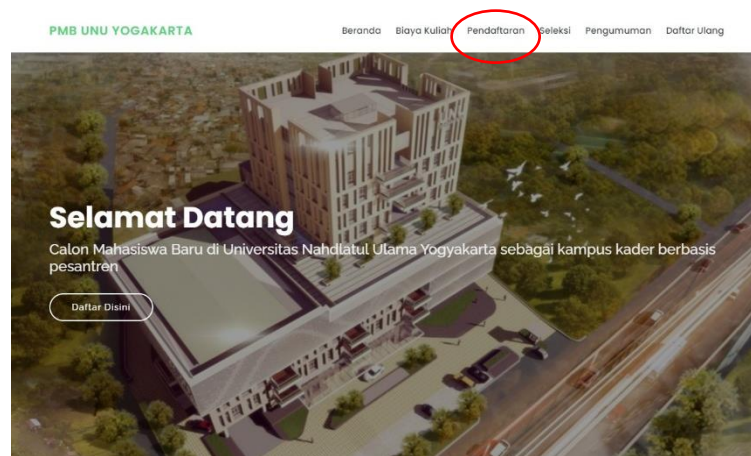

Gambar 1. Website Pendaftaran

- 2) Klik menu : PENDAFTARAN
- 3) Maka akan diarahkan ke laman : <http://pmb.unu-jogja.ac.id/pendaftaran.php>

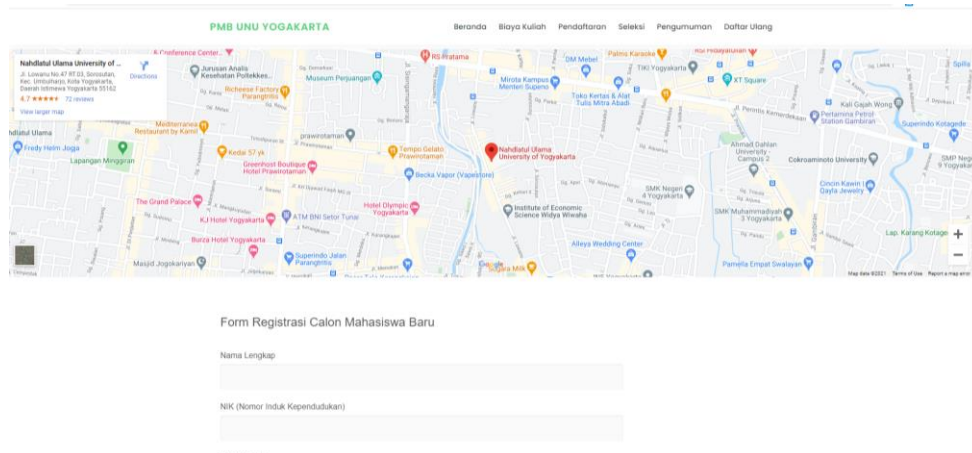

Gambar 2. Formulir Pendaftaran

- 4) Isi formulir pendaftaran dengan menggunakan huruf kapital.
 - a) Nama lengkap
 - b) NIK
 - c) Tempat Lahir
 - d) Tanggal Lahir, Pilih Bulan, Pilih Tahun
 - e) Jenis Kelamin
 - f) Agama
 - g) Alamat
 - h) Provinsi
 - i) Kabupaten
 - j) Kecamatan
 - k) Kelurahan
 - l) Pendidikan Terakhir
 - m) Nama Sekolah
 - n) NISN
 - o) Nomor HP (*Whatsapp*)
 - p) Nama Ibu
 - q) Nomor HP Orangtua
 - r) Pilihan Program Studi di UNU Jogja, isi semua pilihan prodi.

- 5) Centanglah kotak kecil di atas tulisan Daftar.
- 6) Klik tombol Daftar, jika berhasil maka akan muncul tulisan “ Terimakasih Telah Mendaftar”.
Muncul nama dan nomor pendaftaran.



Gambar 3. Formulir

- b. Melakukan pembayaran biaya pendaftaran sebesar Rp.250.000 melalui transfer ke Bank BNI No.Rek 999192693, kode Bank 009 A.n. UNIVERSITAS NAHDLATUL ULAMA YOGYAKARTA.
- c. Konfirmasi melalui whatsapp admin : 0812-2992-0006 dan/atau email pmb@unu-jogja.ac.id dengan format subject : **REGIS-NO. PENDAFTARAN-NAMA LENGKAP.**
- d. Mengunggah berkas administrasi pendaftaran.
- e. Pengumuman Seleksi melalui whatsapp, akan diproses minimal 1 x 24 jam setelah melakukan unggah berkas administrasi pendaftaran.
- f. Melakukan Daftar Ulang

Daftar Ulang meliputi pembayaran Biaya Pendidikan dan Pemberkasan Mahasiswa Baru.

1) Pembayaran Biaya Pendidikan

Pembayaran Biaya Pendidikan dilakukan setelah menerima pengumuman hasil seleksi penerimaan mahasiswa baru. Selanjutnya, dapat dilakukan melalui BANK BNI No.Rek 999192693, kode Bank 009 A.n. UNIVERSITAS NAHDLATUL ULAMA YOGYAKARTA.

2) Pemberkasan Mahasiswa Baru

Mahasiswa Baru wajib melengkapi data dan berkas secara online, meliputi :

- a. Scan Ijazah/Surat Keterangan Lulus
- b. Scan SKHUN
- c. Scan Kartu Identitas (KTP)
- d. Scan Kartu Keluarga
- e. Scan Akte Kelahiran
- f. Pas Foto Terbaru Background Merah Laki-Laki Berpeci Hitam & Perempuan Berjilbab Rapi

Berkas diupload dalam bentuk PDF maksimal ukuran 10 MB, melalui laman berikut ini:

<http://pmb.unu-jogja.ac.id/daftarulang.php>

- g. Mahasiswa Baru yang sudah melakukan Daftar Ulang dapat melakukan pengajuan Beasiswa Prestasi Akademik, Non Akademik, Tahfidz, dan KIP-Kuliah melalui website <https://pmb.unu-jogja.ac.id/>

h. Persyaratan Beasiswa

1. Tahfidz

Informasi Umum : Beasiswa ini didedikasikan kepada para hafidz/hafidzoh yang memiliki hafalan minimum 15 juz dibuktikan dengan sertifikat tahfidz, mendapat keringanan **bebas sumbangan pengembangan akademik**.

Persyaratan :

- a. Warga Negara Indonesia;
- b. Lulusan SMA/SMK/MA atau sederajat tahun 2019-2021 :
 - 1) Lulusan SMA/SMK/MA atau sederajat tahun 2021 harus memiliki Surat Keterangan Lulus (SKL).
 - 2) Lulusan SMA/SMK/MA atau sederajat tahun 2019 dan 2020 harus memiliki ijazah;
- c. Mengikuti Seleksi Masuk Tahun 2021
- d. Memiliki sertifikat tahfidz dari Pondok Pesantren/ Lembaga terkait.

2. Prestasi

a) Akademik

Informasi Umum : Beasiswa ini didedikasikan kepada para lulusan terbaik sekolah ranking 1 s/d 5 yang dibuktikan dengan surat rekomendasi Kepala



Sekolah, mendapat keringanan keringanan **bebas sumbangan pengembangan akademik.**

Persyaratan :

- a. Warga Negara Indonesia;
- b. Lulusan SMA/SMK/MA atau sederajat tahun 2019-2020:
- c. Memiliki Surat Keterangan Lulus (SKL)
- d. Mengikuti Seleksi Masuk Tahun 2021
- e. Lulusan terbaik sekolah ranking 1-5 dibuktikan dengan Surat Rekomendasi Kepala Sekolah.

b) Non Akademik (Seni/Olahraga/Teknologi)

Informasi Umum : Beasiswa ini didedikasikan kepada para lulusan berprestasi minimum tingkat provinsi pada bidang olahraga, seni, teknologi yang dibuktikan dengan sertifikat kejuaraan, mendapat keringanan **bebas sumbangan pengembangan akademik.**

Persyaratan :

- a. Warga Negara Indonesia;
- b. Lulusan SMA/SMK/MA atau sederajat tahun 2019-2021:
 - 1) Lulusan SMA/SMK/MA atau sederajat tahun 2021 harus memiliki Surat Keterangan Lulus (SKL).
 - 2) Lulusan SMA/SMK/MA atau sederajat tahun 2019 dan 2020 harus memiliki ijazah;
- c. Mengikuti Seleksi Masuk Tahun 2021
- d. Lulusan berprestasi minimum tingkat provinsi dibuktikan dengan Sertifikat Kejuaraan.

3. KIP-Kuliah

Informasi Umum : Program beasiswa ini diperuntukkan bagi mahasiswa yang diterima di Perguruan Tinggi termasuk penyandang disabilitas dengan prioritas sasaran mahasiswa pemegang KIP, mahasiswa dari keluarga miskin/rentan miskin dan/atau dengan pertimbangan khusus, mahasiswa afirmasi (papua dan papua barat serta 3T dan TKI) serta mahasiswa terkena bencana, konflik sosial atau kondisi khusus

Persyaratan :

- a. Lulusan SMA/SMK sederajat tahun 2021, 2020 atau 2019 yang belum menjadi mahasiswa.
- b. Belum pernah ditetapkan sebagai penerima beasiswa KIP Kuliah di salah satu Perguruan Tinggi di bawah Kemendikbud.

- c. Dinyatakan lulus seleksi calon mahasiswa Universitas Nahdlatul Ulama Yogyakarta melalui alur seleksi Beasiswa KIP Kuliah
- d. Pemegang atau pemilik KIP atau dari keluarga tidak mampu, dengan ketentuan sebagai berikut :
 - 1) Berasal dari keluarga Program Keluarga Harapan (PKH) atau dari keluarga pemegang Kartu Keluarga Sejahtera (KKS);
 - 2) Berasal dari keluarga yang masuk dalam desil kurang dari atau sama dengan kategori 4 (empat) pada Data Terpadu Kesejahteraan Sosial (DTKS) yang diterbitkan oleh Kementerian Sosial.
 - 3) Berasal dari Panti Sosial atau Panti Asuhan.
 - 4) Berasal dari keluarga tidak mampu secara ekonomi sesuai dengan ketentuan, yang dibuktikan dengan pendapatan kotor gabungan orang tua/wali sebesar Rp 4.000.000,00 (*empat juta rupiah*) atau pendapatan kotor gabungan orang tua/wali dibagi jumlah anggota keluarga maksimal Rp750.000,00 (*tujuh ratus lima puluh ribu rupiah*).

H. ALUR PENDAFTARAN

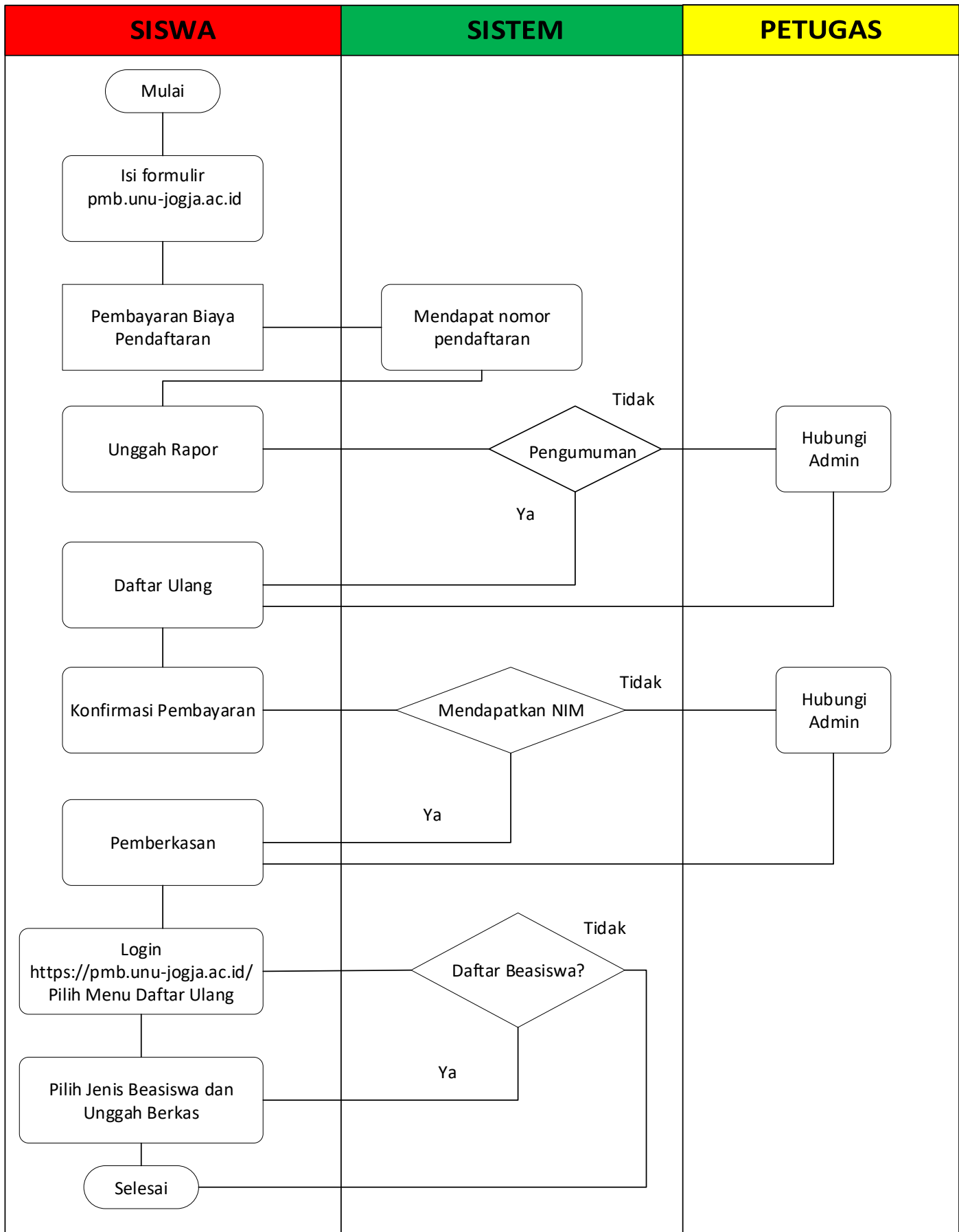

I. JADWAL PENDAFTARAN

Jadwal Pendaftaran Penerimaan Mahasiswa Baru Universitas Nahdlatul Ulama Yogyakarta Tahun Akademik 2021/2022 adalah sebagai berikut :

NO.	GELOMBANG	TANGGAL
1	Gelombang 1	4 Januari – 31 Maret 2021
2	Gelombang 2	1 April – 30 Juni 2021
3	Gelombang 3	1 Juli – 31 Agustus 2021

Tabel 1. Jadwal Pendaftaran

J. BIAYA PENDIDIKAN

Biaya Pendidikan Universitas Nahdlatul Ulama Yogyakarta terdiri dari 4 komponen, yaitu :

1. Uang Sumbangan Pembinaan Pendidikan (SPP)
Adalah biaya Pendidikan yang dibayarkan setiap 1 semester (6 bulan) sekali.
2. Uang Sumbangan Pengembangan Akademik
Adalah biaya yang hanya dibayarkan 1 (satu) kali di awal tahun perkuliahan saat Daftar Ulang Calon Mahasiswa Baru.
3. Tabungan Labsos (Laboratorium Sosial)
Adalah tabungan yang digunakan untuk kegiatan Labsos mahasiswa yang dilaksanakan di semester akhir. Tabungan ini dibayarkan selama semester 1 s/d semester 6, pembiayaan dapat dilaksanakan secara angsur.
4. Uang Orientasi dan Kemahasiswaan
Adalah biaya yang hanya dibayarkan 1 (satu) kali di awal tahun perkuliahan saat Daftar Ulang. Biaya ini digunakan untuk kegiatan MAPAMSA (Masa Pengenalan Mahasantri), pembuatan jas almamater, dan KTM.

NO.	PROGRAM STUDI	BIAYA PENDAFTARAN	BIAYA ORIENTASI DAN KEMAHASISWAAN	SPP Setiap Semester	TABUNGAN LABSOS Semester 1-6	SUMBANGAN PENGEMBANGAN AKADEMIK
1	PENDIDIKAN GURU SEKOLAH DASAR	Rp 250,000	Rp 750,000	Rp 2,500,000	Rp 750,000	Rp 3,000,000
2	PENDIDIKAN BAHASA INGGRIS	Rp 250,000	Rp 750,000	Rp 2,500,000	Rp 750,000	Rp 3,000,000
3	INFORMATIKA	Rp 250,000	Rp 750,000	Rp 3,500,000	Rp 750,000	Rp 4,000,000
4	TEKNIK KOMPUTER	Rp 250,000	Rp 750,000	Rp 3,000,000	Rp 750,000	Rp 3,000,000
5	TEKNIK ELEKTRO	Rp 250,000	Rp 750,000	Rp 3,000,000	Rp 750,000	Rp 3,000,000
6	FARMASI	Rp 250,000	Rp 750,000	Rp 5,000,000	Rp 750,000	Rp 5,000,000
7	TEKNOLOGI HASIL PERTANIAN	Rp 250,000	Rp 750,000	Rp 3,500,000	Rp 750,000	Rp 4,000,000
8	AGRIBISNIS	Rp 250,000	Rp 750,000	Rp 3,000,000	Rp 750,000	Rp 4,000,000
9	MANAJEMEN	Rp 250,000	Rp 750,000	Rp 3,000,000	Rp 750,000	Rp 3,000,000
10	AKUNTANSI	Rp 250,000	Rp 750,000	Rp 3,000,000	Rp 750,000	Rp 3,000,000
11	STUDI ISLAM INTERDISPLINER	Rp 250,000	Rp 750,000	Rp 2,500,000	Rp 750,000	Rp 3,000,000

* Ada biaya bagi mahasiswa yang melaksanakan praktikum dan diatur tersendiri

Tabel 2. Biaya Pendidikan

K. PENGUNDURAN DIRI

1. Prosedur pelaporan pengunduran diri :
 - a. Membuat surat pernyataan mengundurkan diri format pdf
 - b. Dikirim ke email pmb@unu-jogja.ac.id
Subject : NIM-Nama Lengkap-Surat Pengunduran Diri
2. Calon Mahasiswa yang mengundurkan diri dengan alasan apapun tidak dapat menarik kembali biaya yang sudah dibayarkan ke Universitas dan akan dikelola sebagai sumbangan pengembangan akademik.

L. Ketentuan yang belum tercantum dalam point-point di atas, akan diinformasikan lebih lanjut.

Yogyakarta, 1 Januari 2021
 Menyetujui,
 Wakil Rektor III
 Bidang Kemahasiswaan dan Kerjasama



UNIVERSITAS NAHDLATUL ULAMA
 YOGYAKARTA

Dr. Senawi, M.P.
 NIP. 19640310 1990031001